

SX150

[Nederlands](#)

[English](#)

[Français](#)

[Deutsch](#)

[Español](#)

SX-150 SE

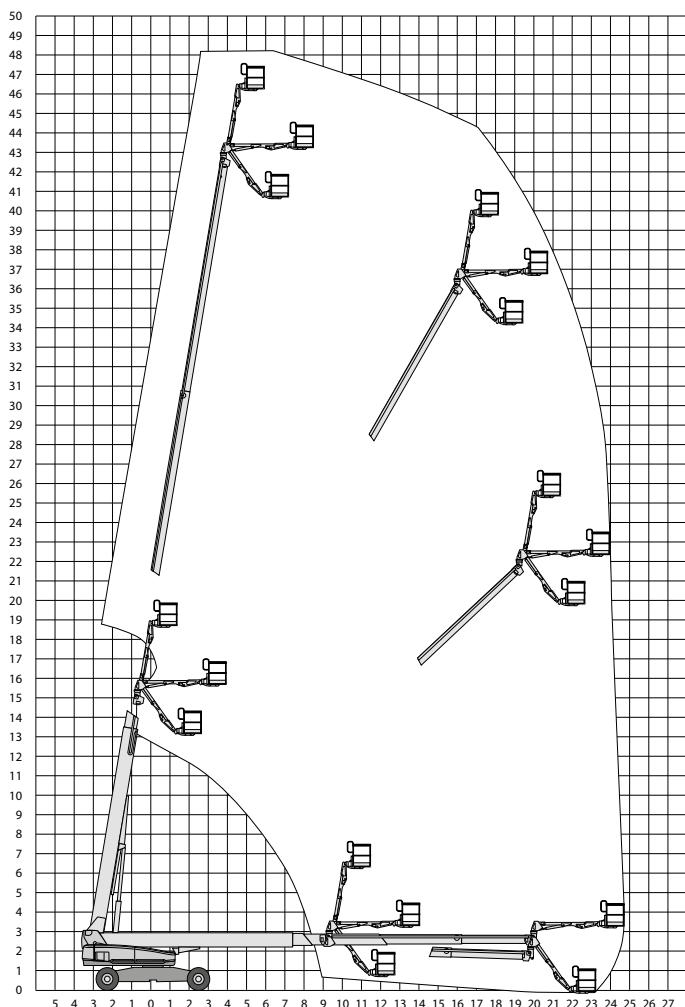



Werkhoogte
48,10 m

Technische specificaties

| | |
|-----------------------------|--------------|
| Platformhoogte | 46,33 m |
| Werkhoogte | 48,10 m |
| Max. reikwijdte | 24,38 m |
| Max. hefvermogen | 340 kg |
| Platformlengte | 2,44 m |
| Platformbreedte | 0,91 m |
| Max. scheefstand | 4,5° |
| Zwenkbereik | 360° continu |
| Breed zetten | ja |
| Banden | ruw terrein |
| Doorrijhoogte | 3,05 m |
| Lengte | 16,18 m |
| Breedte/uitgeschoven | 2,49/5,03 m |

| | |
|---------------------------------|-------------|
| Draaicirkel | 6,27/8,56 m |
| Wielbasis | 5,03 m |
| Bodemvrijheid | 0,38 m |
| Rijsnelheid ingeschoven | 3,7 km/h |
| Rijsnelheid uitgeschoven | 0,6 km/h |
| Aandrijving | diesel |
| Gewicht | 22657 kg |
| Gebruik buiten | ja |
| Gebruik binnen | nee |
| Max. aantal pers. buiten | 2 |
| Max. hellingshoek | 35% |
| Met jib | ja |
| Generator | ja |

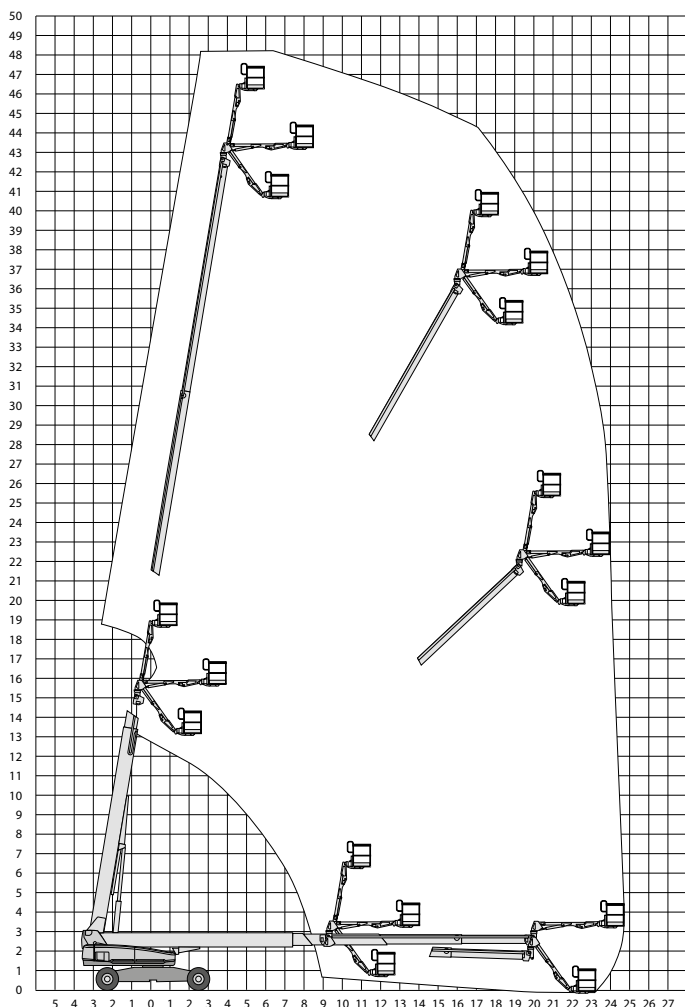
SX-150 SE





Working height
48,10 m

Technical specifications

| | | | |
|------------------------------------|---------------|---------------------------------|-------------|
| Platform height | 46,33 m | Turning radius | 6,27/8,56 m |
| Working height | 48,10 m | Wheelbase | 5,03 m |
| Reach | 24,38 m | Groundclearance | 0,38 m |
| Capacity | 340 kg | Drive speed - stowed | 3,7 km/h |
| Platformlength | 2,44 m | Drive speed - raised | 0,6 km/h |
| Platformwidth | 0,91 m | Power | diesel |
| Maximum outrigger levelling | 4,5° | Weight | 22657 kg |
| Outreach | 360° continu | Outdoor use | yes |
| Outrigger | yes | Indoor use | no |
| Tires | rough terrain | Max. no. People outdoors | 2 |
| Height | 3,05 m | Gradability | 35% |
| Length | 16,18 m | Jib included | yes |
| Width/extended | 2,49/5,03 m | Generator | yes |

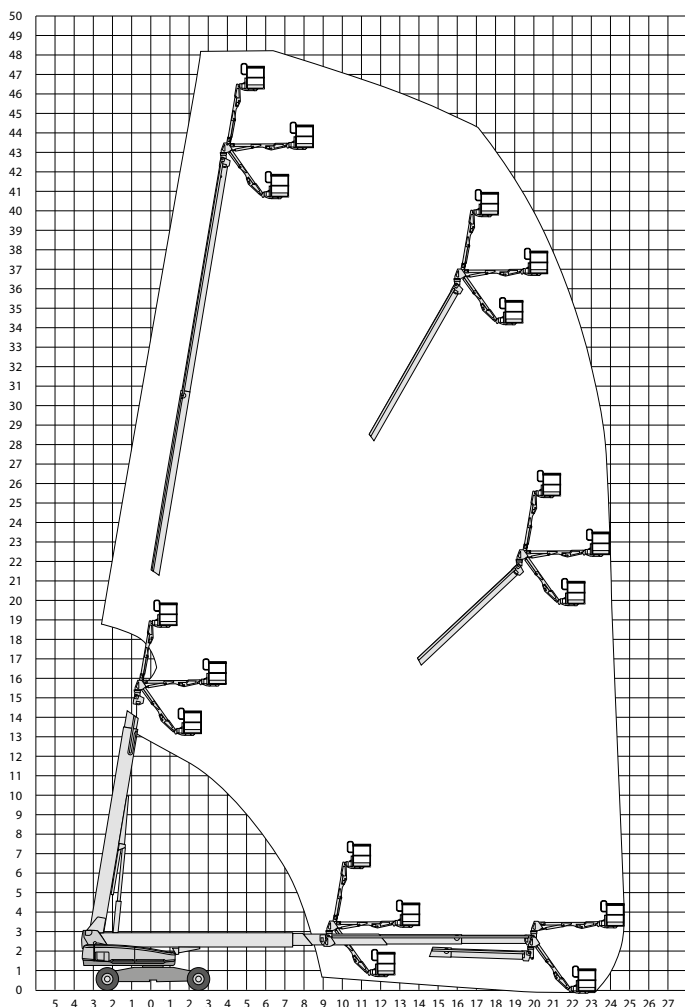
SX-150 SE





Hauteur de travail
48,10 m

Specifications techniques

| | | | |
|---|--------------|--|-------------|
| Hauteur de plate-forme | 46,33 m | Rayon de braquage externe | 6,27/8,56 m |
| Hauteur de travail | 48,10 m | Empattement | 5,03 m |
| Portée maximale | 24,38 m | Garde au sol | 0,38 m |
| Capacité de levage | 340 kg | Vitesse de translation - plate-forme abaissée | 3,7 km/h |
| Longueur de la plate-forme | 2,44 m | Vitesse de translation - plate-forme élevée | 0,6 km/h |
| Largeur de la plate-forme | 0,91 m | Courant | diesel |
| Capacité de mise à niveau des stabilisateurs | 4,5° | Poids | 22657 kg |
| Déport | 360° continu | Utilisation en intérieur | oui |
| Stabilisateurs | oui | Utilisation en extérieur | non |
| Roues | tout terrain | Nombre de personnes maximum en extérieur | 2 |
| Heuteur | 3,05 m | Aptitude en pente | 35% |
| Longueur | 16,18 m | Avec jib | oui |
| Largeur/avec extension | 2,49/5,03 m | Génératrice | oui |

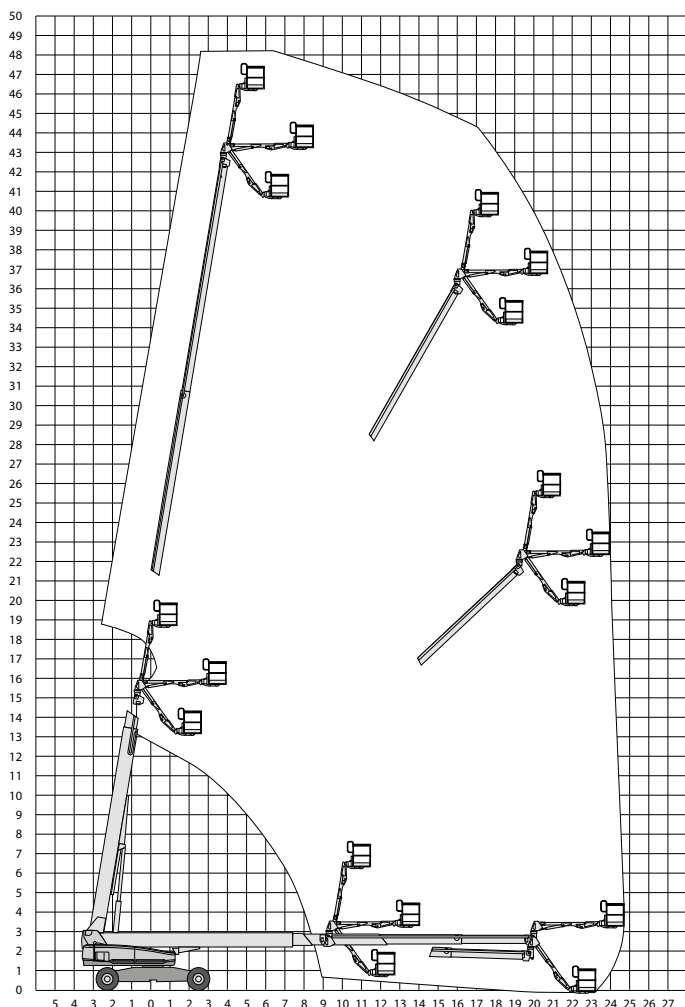
SX-150 SE





Arbeitshoehe
48,10 m

Datenblatt

| | | | |
|--|--------------|---|-------------|
| Max. Plattformhoehe | 46,33 m | Wenderadius aussen | 6,27/8,56 m |
| Max. Arbeitshoehe | 48,10 m | Radstand | 5,03 m |
| Max. seitliche Reichweite | 24,38 m | Bodenfreiheit | 0,38 m |
| Tragfaehigkeit | 340 kg | Fahrgeschwindigkeit eingefahren | 3,7 km/h |
| Plattformlaenge | 2,44 m | Fahrgeschwindigkeit ausgefahren | 0,6 km/h |
| Plattformbreite | 0,91 m | Antriebsart | diesel |
| Nivellierung max. mit Abstuetzungen | 4,5° | Gewicht | 22657 kg |
| Schwenkbereich | 360° continu | Verwendung (aussen) | ja |
| Abstuetzungen | ja | Verwendung (innen) | nein |
| Reifen | antrieb: 4*4 | Max. Personen auf der Plattform (aussen) | 2 |
| Hoehe | 3,05 m | Steigfaehigkeit eingefahren | 35% |
| Lengte | 16,18 m | Mit jib | ja |
| Breite/ausgeschoben | 2,49/5,03 m | Generator | ja |

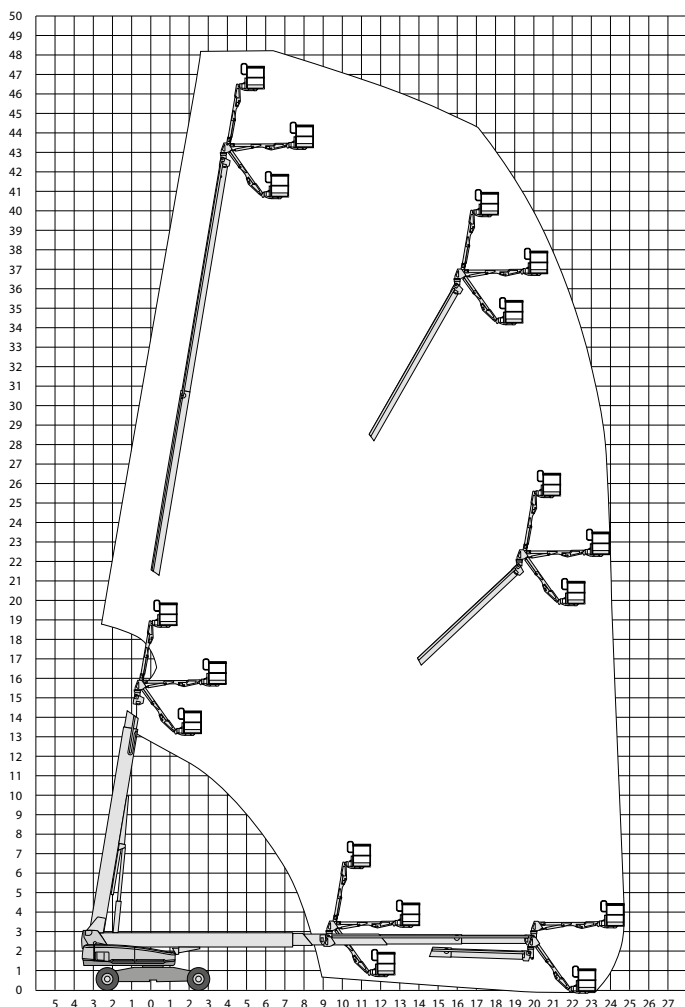
SX-150 SE



Altura de trabajo
48,10 m

Especificaciones Técnicas

| | | | |
|-------------------------------|---------------|---|-------------|
| Altura de plataforma | 46,33 m | Radio de giro | 6,27/8,56 m |
| Altura de trabajo | 48,10 m | Distancia entre ejes | 5,03 m |
| ámbito | 24,38 m | Altura libre sobre el suelo | 0,38 m |
| Capacidad maxima | 340 kg | Velocidad maquina elevada | 3,7 km/h |
| Longitud de plataforma | 2,44 m | Velocidad maquina extendida | 0,6 km/h |
| Ancho de plataforma | 0,91 m | Alimentacion | diesel |
| Desnivel maximo | 4,5° | Peso | 22657 kg |
| Alcance | 360° continu | Uso exterior | sí |
| Estabilizadores | sí | Uso interior | no |
| Neumaticos | rough terrain | N° maximo de personas uso exterior | 2 |
| Altura | 3,05 m | Pendiente superable | 35% |
| Longitud | 16,18 m | Generador | sí |
| Ancho | 2,49/5,03 m | | |